



BOUW VAN EEN ONDERGRONDSE METROSTELPLAATS SIMONETLAAN - LENNIKSEBAAN INFO NR 01

Geachte mevrouw, geachte heer,

Zoals eerder reeds door de pers medegedeeld en op onze site aangegeven, informeren wij u dat de MIVB zal starten met de bouw van een nieuwe metrostelplaats onder de Simonetlaan.

Om de frequentie van de metro te verhogen, is het absoluut noodzakelijk om de nieuwe metrostellen te stockeren en te onderhouden die weldra worden geleverd en waarmee het stadscentrum bereikt zal kunnen worden met betere frequenties.

Om de overlast die de werf met zich meebrengt, zoveel mogelijk te beperken, werd besloten om de wanden en de dakplaat van de stelplaats vanaf de rijweg te bouwen, en pas nadien de uitgraving en de binneninrichting uit te voeren.

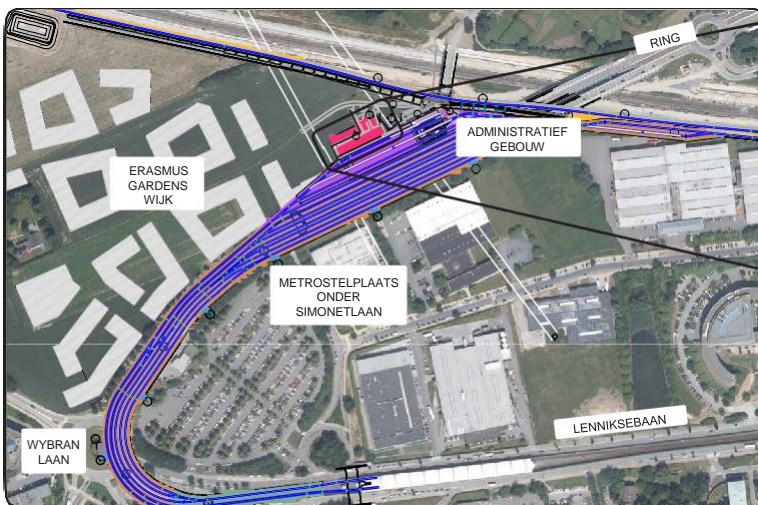

INFO WERVEN



.brussels



Brussel Mobiliteit maakt van deze werkzaamheden gebruik om de Simonetlaan opnieuw in te richten en ze beter te integreren in de nieuwe wijk die in volle ontwikkeling is. Om de zwakke weggebruiker beter te beschermen, zullen er fiets- en voetpaden worden aangelegd.



VERKEER EN PARKEREN

Om de mobiliteit in de wijk te garanderen, zal de **MIVB** afwisselend op beide zijden van de Simonetlaan werken. Daarom zullen de eerste werken erin bestaan de bestaande zuidelijke weg te verbreden om het verkeer in beide richtingen mogelijk te maken en een centrale strook in te richten die enkel toegankelijk zal zijn voor despoeddiensten.

De bestaande parkeerplaatsen (voornamelijk voorbehouden voor vrachtwagens) zullen niet meer beschikbaar zijn tijdens de werken.

Het benzinstation Texaco en het parkeerterrein INDIGO blijven toegankelijk tijdens alle fasen van de werkzaamheden.

VOORBEREIDENDE WERKZAAMHEDEN:

tussen de Simonet-rotonde en de Researchdreef, tussen de Wybranlaan en de Lenniksebaan en op de Simonet- rotonde Zie blauwe zones hiernaast. Geschatte duur van de werkzaamheden : van 30/01/2017 tot 23/02/2017.

BOUWFASE I : op de volledige Noordkant van de Simonetlaan (huidige wegen vanaf de Ring naar de rotonde) tussen de Simonet-rotonde en de Cora-rotonde. Het verkeer zal in beide richtingen verlopen op de rijbaan aanvankelijk gaande naar de Ring (Zuidkant). Geschatte duur van de werkzaamheden: van 13/02/2017 tot 26/09/2017.



INFO

WERVEN



.brussels 

OPENBAAR VERVOER

In dit stadium van de werkzaamheden zijn er geen grote verstoringen van het metro- of busverkeer (De Lijn) voorzien.

INFO

www.mivb.brussels

070 23 2000

Aan de betrokken haltes.

Wij werken aan een verbetering van uw omgeving.

Wij danken u voor uw begrip.

Het projectteam stelplaats Erasmus